

<https://blogs.sch.gr>
Μικρά μυστικά στη
διαχείριση ιστολογίου

Στεργάτου Ελένη

Μέλος της ομάδας ανάπτυξης της υπηρεσίας blogs.sch.gr του Πανελληνίου Σχολικού Δικτύου
Διεύθυνση Πανελληνίου Σχολικού Δικτύου και Δικτυακών Τεχνολογιών ΙΤΥΕ

Blogs.sch.gr – Στοιχεία χρήσης

Έναρξη: Μάρτιος 2008. Είναι βασισμένη στο WordPress, το οποίο είναι ένα δημοφιλές σύστημα διαχείρισης περιεχομένου (CMS) ανοικτού κώδικα, με την χρήση PHP και MySQL. Το 2010 ενσωματώθηκε σε αυτή και κοινωνική δικτύωση μεταξύ των μελών του.

- Συνολικός αριθμός [ιστολογίων](#): 66.314
- [Άρθρα](#) ιστολογίων: 556.150 (από 3/8/2010)
- Σύνολο [μελών](#): 81.112
- [Ομάδες](#): 1.184 και τα μέλη του ΠΣΔ που συμμετέχουν σε τουλάχιστον μία ομάδα ανέρχονται σε 12.717.

- Δραστηριότητα τελευταίου τρίμηνου:
 - 8.998 νέα ιστολόγια.
 - 85.193 νέα άρθρα,
 - 2.469 σχόλια σε άρθρα.

Blogs.sch.gr - Θα ασχοληθούμε με τα παρακάτω αντικείμενα:

- Ενσωμάτωση (embed) στοιχείου από άλλο ιστότοπο – Παράδειγμα e-me content.
- Σελίδα και άρθρο ιστολογίου. Πότε χρησιμοποιούμε σελίδα και πότε άρθρο;
- Δημιουργία μενού ιστολογίου που περιέχει σελίδες και κατηγορίες άρθρων.
- Ρόλοι χρηστών ιστολογίου, τι δικαιώματα έχει ο κάθε ρόλος; Προσθήκη χρηστών σε ιστολόγιο.

Blogs.sch.gr: Ενσωμάτωση (embed) αντικειμένου από άλλους ιστοτόπους σε άρθρο/σελίδα

- Υποστηρίζει την ενσωμάτωση αντικειμένων από πληθώρα ιστοτόπων όπως:
 - Video.sch.gr
 - trinket.io
 - thinglink.com
 - learningapps.org
 - fliphtml5.com
 - jigsawplanet.com
 - emaze.com
 - scratch.mit.edu
 - Issuu.com
 - e-me content
- κ.α.

Ενσωμάτωση αντικειμένου e-me content σε άρθρο του blogs.sch.gr – βήμα 1ο

Αρκεί να επικολλήσουμε στο κείμενο μας το url του e-me content π.χ.

https://content.e-me.edu.gr/wp-admin/admin-ajax.php?action=h5p_embed&id=444776

Αν δεν γνωρίζουμε το url του αντικειμένου κάνουμε την εξής διαδικασία:

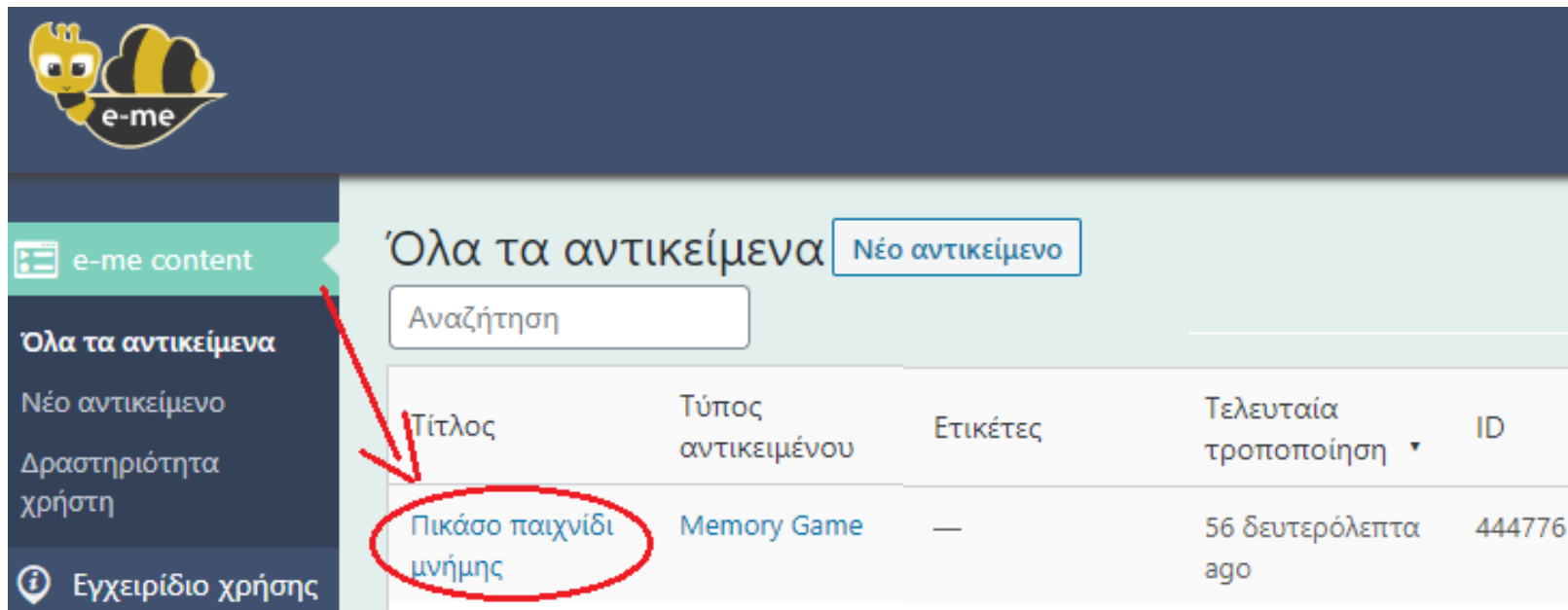

Τίτλος	Τύπος αντικειμένου	Ετικέτες	Τελευταία τροποποίηση	ID
Πικάσο παιχνίδι μνήμης	Memory Game	—	56 δευτερόλεπτα ago	444776

Ενσωμάτωση αντικειμένου e-me content σε άρθρο του blogs.sch.gr –βήμα 2ο

Ιστολόγιο Δοκιμών

Τα νέα μας

Αρχική Σύλλογος Διδασκόντων Το Σχολείο

← Εκπαιδευτικά videos

Παιχνίδι μνήμης

Δημοσιεύθηκε την 30 Μαΐ 2020

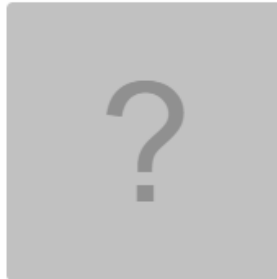
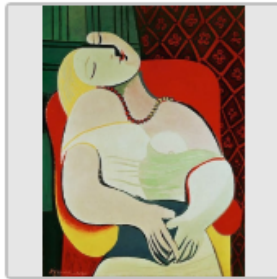
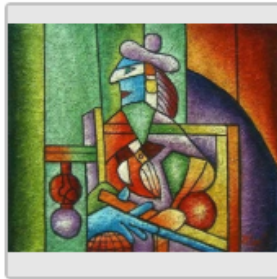
Αναζήτηση

Αρχείο

- Μάιος 2020
- Οκτώβριος 2019
- Σεπτέμβριος 2019
- Ιούλιος 2019
- Ιούνιος 2019

Μεταστοιχεία

- Διαχείριση
- Αποσύνδεση

Ενσωμάτωση αντικειμένων στο blogs.sch.gr

- Κείμενα βοήθειας για την ενσωμάτωση από διάφορους ιστοτόπους θα βρείτε στο https://blogs.sch.gr/blogs_manual/#6_12
- Μπορείτε να προτείνετε την υποστήριξη ενσωμάτωσης και από άλλους ιστοτόπους στο
 - http://helpdesk.sch.gr/?category_id=90822 ή
 - στην ομάδα <https://blogs.sch.gr/groups/blogstroubleshoot/>

Blogs.sch.gr: Σελίδες ιστολογίου vs Άρθρα

Σελίδες

- Για στατικό περιεχόμενο π.χ. για τα στοιχεία επικοινωνίας σχολείου ή το βιογραφικό σας
- Μπορούν να ταξινομηθούν **μόνο** ιεραρχικά δηλαδή σελίδα → υποσελίδες
- Οι σελίδες του 1ου επιπέδου συνήθως μπαίνουν αυτόματα στο βασικό μενού του ιστολογίου μας

Άρθρα

- Χρονολογική σειρά (από το πιο πρόσφατο στο παλαιότερο)
- Ταξινόμηση σε κατηγορίες, ετικέτες = εύκολη ταξινόμηση και αναζήτηση
- **Χρησιμοποιήστε** τα για την ενημέρωση του ιστολογίου σας, σε συνδυασμό με τις κατηγορίες και τις ετικέτες

Blogs.sch.gr: Σελίδες ιστολογίου vs Άρθρα

- Αναλυτικό κείμενο για τις διαφορές τους θα βρείτε στο https://blogs.sch.gr/blogs_manual/#6_0
- Δείτε το σχετικό σύντομο video <https://video.sch.gr/asset/detail/X1jbfQKGXVPaBEWYKKlRq8nf/e1MgLTUfiIHYZ8LRG5U4hiS>

Blogs.sch.gr: Δημιουργία μενού ιστολογίου

- Το μενού, μαζί με τις μικροεφαρμογές βοηθά τους επισκέπτες του ιστολογίου να πλοηγηθούν σε αυτό. Συνήθως είναι στο πάνω μέρος του.
- Εξ ορισμού περιέχει μόνο σελίδες.

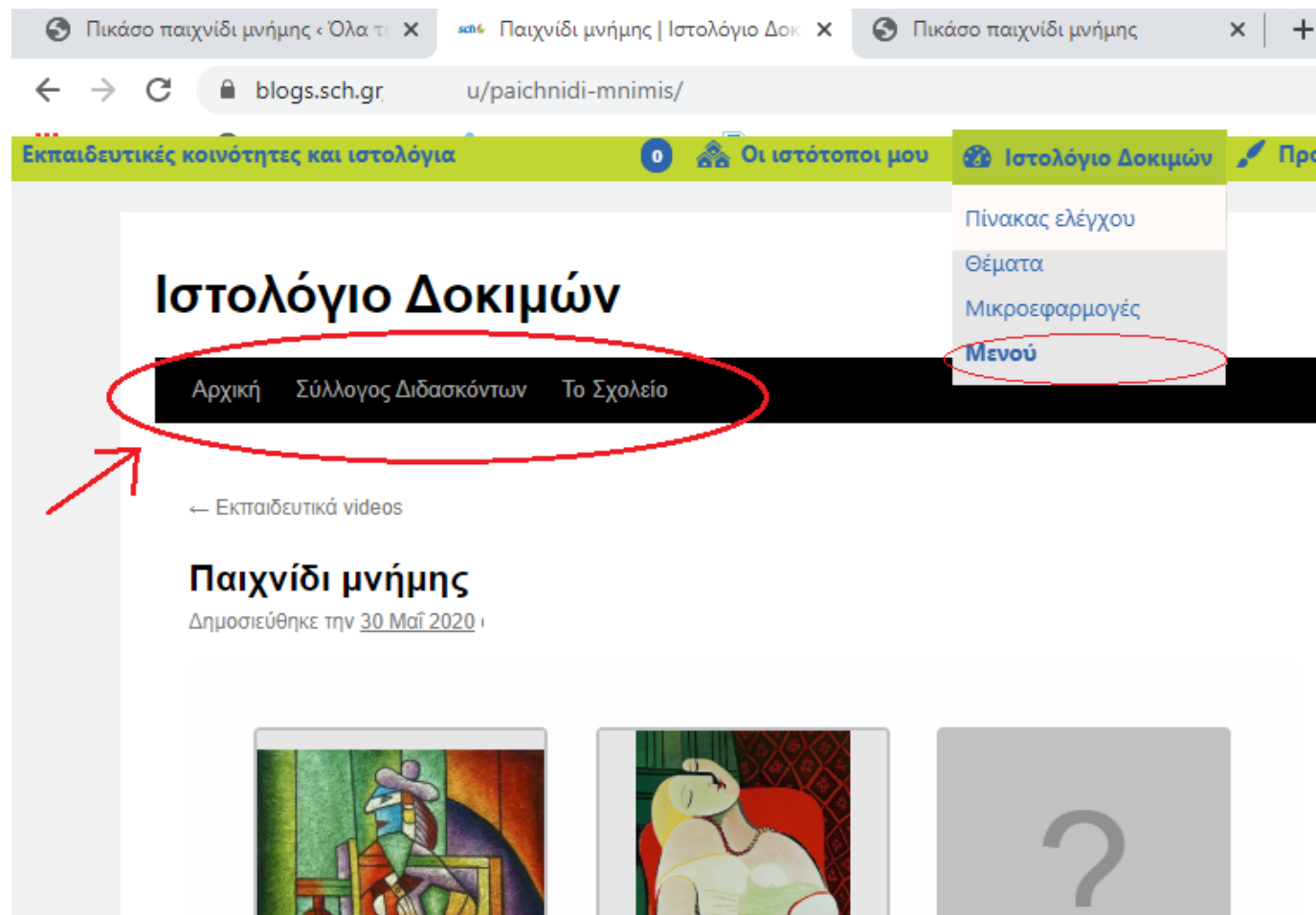

- Πίνακας ελέγχου
- Άρθρα
- Πολυμέσα
- Σύνδεσμοι
- Σελίδες
- Σχόλια

Εμφάνιση

- Θέματα
- Προσαρμογή
- Μικροεφαρμογές

Μενού

- Κεφαλίδα
- Φόντο
- AMP
- Χρήστες
- Εργαλεία
- Ρυθμίσεις

Μενού Διαχείριση με τη Ζωντανή Προεπισκόπηση

Επιλογές προβολής ▾ Βοήθεια ▾

Ενεργοποιήστε τα στατιστικά του ιστολογίου σας!!! Ορίστε το SiteID στην σελίδα [Ρυθμίσεων στατιστικών](#).

Επεξεργασία μενού

Επεξεργαστείτε το μενού σας από κάτω ή [φτιάξτε ένα νέο](#).

Σελίδες

Πρόσφατα Προβολή όλων
Αναζήτηση

Δείγμα σελίδας

Προσθήκη στο μενού

Άρθρα ▾

Σύνδεσμοι ▾

Κατηγορίες ▾

Όνομα μενού

Δημιουργία μενού

Δώστε στο μενού ένα όνομα και έπειτα πιέστε Δημιουργία μενού.

Δημιουργία μενού

- Πίνακας ελέγχου
- Άρθρα
- Πολυμέσα
- Σύνδεσμοι
- Σελίδες
- Σχόλια
- Εμφάνιση
- Θέματα
- Προσαρμογή
- Μικροεφαρμογές
- Μενού
- Κεφαλίδα
- Φόντο
- AMP
- Χρήστες
- Εργαλεία
- Ρυθμίσεις
- AMP
- Συζητήσεις
- QuickLaTeX
- Documentor
- Σύμπτυξη μενού

Μενού Διαχείριση με τη Ζωντανή Προεπισκόπηση

Αρχικό έχει ενημερωθεί

Επεξεργασία μενού Διαχείριση τοποθεσιών

Επεξεργαστείτε το μενού σας από κάτω ή [φτιάξτε ένα νέο](#).

Σελίδες

Άρθρα

Σύνδεσμοι

Κατηγορίες 1

Περισσότερο χρησιμοποιημένες

Προβολή όλων Αναζήτηση

- Wikipedia
- ΑΝΑΚΟΙΝΩΣΕΙΣ
- Ανοιχτά Δεδομένα
- Ανοιχτή Διακυβέρνηση
- ΓΕΝΙΚΑ ΝΕΑ
- Δελτίο Τύπου
- ΕΕΛΛΑΚ
- ΕΚΔΗΛΩΣΕΙΣ

[Επιλογή όλων](#)

3 Προσθήκη στο μενού

Ετικέτες

Όνομα μενού Αρχικό Αποθήκευση μενού

Δομή μενού

Σύρετε κάθε στοιχείο στη σειρά που προτιμάτε. Κάντε κλικ στο βέλος στα δεξιά του στοιχείου να αποκαλύψετε πρόσθετες επιλογές διαμόρφωσης.

Αρχική Προσαρμοσμένος σύνδεσμος

Σύλλογος Διδασκόντων Σελίδα

Το Σχολείο Σελίδα

Ρυθμίσεις μενού

Αυτόματη προσθήκη Αυτόματη προσθήκη νέων σελίδων κορυφαίου επιπέδου σε αυτό το μενού. σελίδων

- Εμφάνιση τοποθεσίας
- Κύριο μενού
 - Responsive Menu
 - Responsive User Menu

[Διαγραφή μενού](#) 4 Αποθήκευση μενού

Πίνακας ελέγχου

Άρθρα

Πολυμέσα

Σύνδεσμοι

Σελίδες

Σχόλια

Εμφάνιση

Θέματα

Προσαρμογή

Μικροεφαρμογές

Μενού

Κεφαλίδα

Φόντο

AMP

Χρήστες

Εργαλεία

Ρυθμίσεις

AMP

Συζητήσεις

QuickLaTeX

Documentor

Σύμπτυξη μενού

Επεξεργαστείτε το μενού σας από κάτω ή [φτιάξτε ένα νέο](#).

Σελίδες 2

Πρόσφατα Αναζήτηση Προβολή όλων

- Αρχική
- home page
- Σύλλογος Διδασκόντων
- Το Σχολείο

[Επιλογή όλων](#)

Προσθήκη στο μενού

Άρθρα 5

Σύνδεσμοι 6

Κατηγορίες 7

Ετικέτες 8

Όνομα μενού Αρχικό

Αποθήκευση μενού

Δομή μενού

Σύρετε κάθε στοιχείο στη σειρά που προτιμάτε. Κάντε κλικ στο βέλος στα δεξιά του στοιχείου να αποκαλύψετε πρόσθετες επιλογές διαμόρφωσης.

- Αρχική Προσαρμοσμένος σύνδεσμος
- ΑΝΑΚΟΙΝΩΣΕΙΣ Κατηγορία
- ΓΕΝΙΚΑ ΝΕΑ Κατηγορία
- ΕΚΔΗΛΩΣΕΙΣ Κατηγορία
- Το Σχολείο Σελίδα
- Σύλλογος Διδασκόντων *Επιμέρους στοιχείο* Σελίδα

Ρυθμίσεις μενού

Αυτόματη προσθήκη Αυτόματη προσθήκη νέων σελιδων κορυφαίου επιπέδου σε αυτό το μενού. σελιδων

- Εμφάνιση τοποθεσίας Κύριο μενού
- Responsive Menu
- Responsive User Menu

[Διαγραφή μενού](#)

Αποθήκευση μενού

Ιστολόγιο Δοκιμών

Τα νέα μας

Αρχική

ΑΝΑΚΟΙΝΩΣΕΙΣ

ΓΕΝΙΚΑ ΝΕΑ

ΕΚΔΗΛΩΣΕΙΣ

Το Σχολείο

Σύλλογος Διδασκόντων

Κατηγορίες άρθρων

Παιχνίδι μνήμης

Δημοσιεύθηκε την 30 Μαΐ 2020

Αναζήτηση

Αρχείο

- Μάιος 2020
- Οκτώβριος 2019
- Σεπτέμβριος 2019
- Ιούλιος 2019
- Ιούνιος 2019

Μεταστοιχεία

- Διαχείριση
- Αποσύνδεση

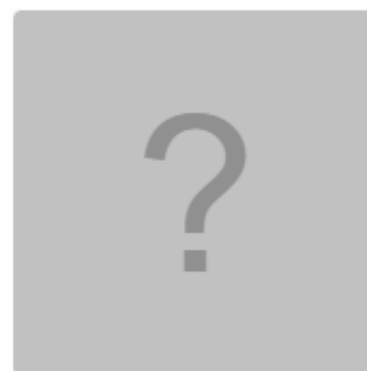
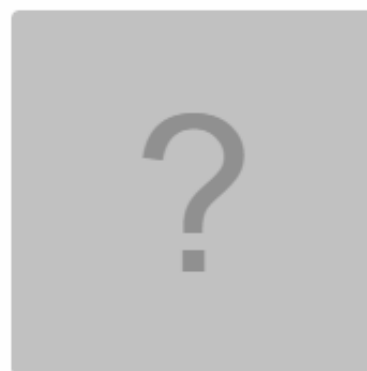
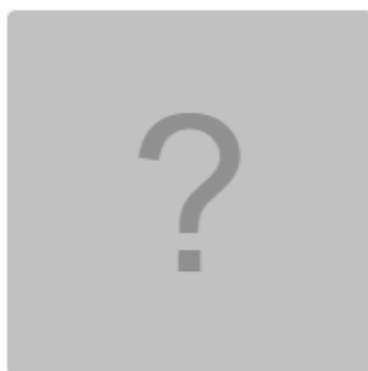

Blogs.sch.gr: Δημιουργία μενού ιστολογίου

- Αναλυτικές οδηγίες για τη δημιουργία μενού θα βρείτε στο https://blogs.sch.gr/blogs_manual/#12_4
- Δείτε το σχετικό σύντομο video <https://video.sch.gr/asset/detail/EbXXZFNhWDNXuJvcO77102ze/Q2ZTNdHbly8EbbObQINuFCOM>

Ρόλοι χρηστών ιστολογίου - Προσθήκη χρηστών σε ιστολόγιο.

Οι ρόλοι που μπορούν να έχει ένα μέλος και τα αντίστοιχα δικαιώματα είναι:

- **Διαχειριστής:** (Administrator) – Πλήρης πρόσβαση σε όλες τις ενέργειες διαχείρισης του ιστολογίου
- **Αρχισυντάκτης:** (Editor) – Πρόσβαση στην συγγραφή, διαχείριση άρθρων, σελίδων, τόσο σε δικές του όσο και σε άλλων χρηστών
- **Συντάκτης:** (Author) – Μπορεί μόνο να δημοσιεύει και να διαχειρίζεται δικά του άρθρα
- **Συνεργάτης:** (Contributor) – Μπορεί να γράψει άρθρα αλλά αυτές πρέπει να εγκριθούν από τον διαχειριστή ή αρχισυντάκτη πριν την προβολή τους στο ιστολόγιο
- **Συνδρομητής:** (Subscriber) – Μπορεί μόνο διαβάσει σχόλια.

Ρόλοι χρηστών ιστολογίου - Προσθήκη χρηστών σε ιστολόγιο.

Οι ιστότοποι μου 0 + Προσθήκη Συντάκτες Ιστολογίου

Βοήθεια ▾

Προσθήκη υφιστάμενου μέλους

Ενεργοποιήστε τα στατιστικά του ιστολογίου σας!!! Ορίστε το SiteID στην σελίδα [Ρυθμίσεων στατιστικών](#).

Συμπληρώστε την ηλ. διεύθυνση ενός υφιστάμενου μέλους του δικτύου για να το προσκαλέσετε στον ιστότοπο. Το μέλος θα λάβει μήνυμα για να αποδεχτεί την πρόσκληση.

Ηλ. διεύθυνση

Ρόλος

- Διαχειριστής ▾
- Συνδρομητής**
- Συνεργάτης
- Συντάκτης
- Αρχισυντάκτης
- Διαχειριστής

Προσθήκη υφιστάμενου μέλους

Πίνακας ελέγχου

- Άρθρα
- Πολυμέσα
- Σύνδεσμοι
- Σελίδες
- Σχόλια
- Εμφάνιση
- Χρήστες**

Όλα τα μέλη

Προσθήκη

Το προφίλ σας

Ρόλοι χρηστών ιστολογίου - Προσθήκη χρηστών σε ιστολόγιο.

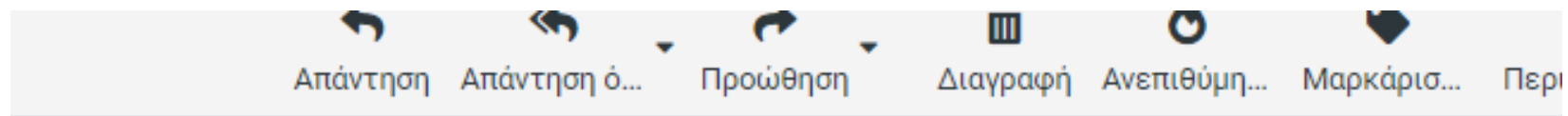

[Ιστολόγιο Δοκιμών] Επιβεβαίωση αποδοχής

Από τον/ην Blogs.sch.gr στις 2020-05-31 12:48

 Λεπτομέρειες

Έχετε λάβει πρόσκληση να συμμετάσχετε στο 'Ιστολόγιο Δοκιμών ' στη διεύθυνση <http://blogs.sch.gr/stergatu> ως Συνεργάτης.

Πατήστε στον ακόλουθο σύνδεσμο για να αποδεχτείτε την πρόσκληση:
<http://blogs.sch.gr/stergatu/newbloguser/b6HTpT1H0dfda3mmgmPq/>

Blogs.sch.gr: Ρόλοι και χρήστες ιστολογίου

- Αναλυτικές οδηγίες για την προσθήκη χρηστών σε ιστολόγιο θα βρείτε στο https://blogs.sch.gr/blogs_manual/#13_0
- Δείτε το σχετικό σύντομο video https://video.sch.gr/asset/detail/I2SQEHITLmSYnkc9TZ0Ido0v?channel_list=311&index=5

Blogs.sch.gr

- Διαβάστε περισσότερα σχετικά με την διαχείριση ιστολογίου στο https://blogs.sch.gr/blogs_manual/
- Δείτε σύντομα εκπαιδευτικά video https://video.sch.gr/asset/detail/p1djOIrdZKdPEbro4iOMduJf?channel_list=311&index=1
- Προτάσεις βελτίωσης στο:
 - https://helpdesk.sch.gr/?category_id=90822 ή
 - στην ομάδα <https://blogs.sch.gr/groups/blogstroubleshoot/>

Blogs.sch.gr

- Σας ευχαριστώ για την προσοχή σας
- Ερωτήσεις;