

MAPS & FACTS

THE POPULATION OF NORTHERN MALI

Last update: 7 January 2015

Simplified spatial distribution

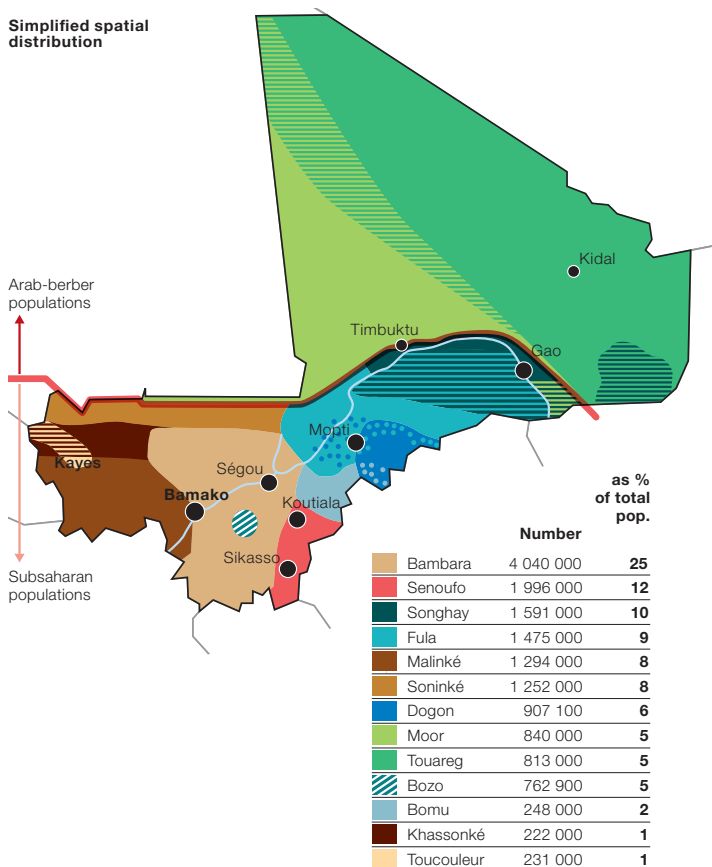

Spatial occupation of the North

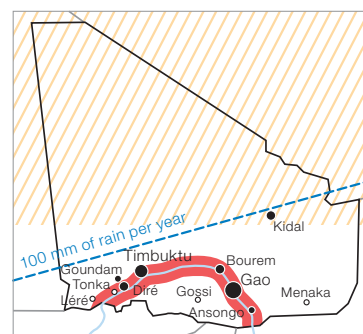

Desert. Significant nomadic behavior. Several tens of thousands of people. No settlement of more than 5 000 inhabitants with the exception of Kidal (30 000 inhabitants).

The majority of the population of Northern Mali (95%) is concentrated along 800 km of valley on both sides of the Niger River.

Cities (population estimated in 2014)

- more than 100 000 inhab.
- from 50 000 to 100 000 inhab.
- from 25 000 to 50 000 inhab.
- from 15 000 to 25 000 inhab.
- from 10 000 to 15 000 inhab.

Sources: Jeune Afrique (2010), Atlas; OECD (2014), "An Atlas of the Sahara-Sahel: Geography, Economics and Security", West African Studies, OECD Publishing, Paris.

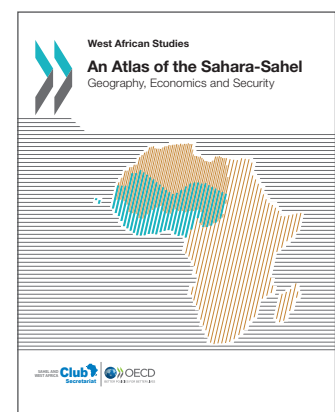

Extract

Despite the oversimplified maps of the original areas occupied by the different groups, Mali is a remarkable ethno-linguistic mosaic where some sixty ethnic groups and twenty languages co-exist. The population is comprised of 90% Sub-Saharan and 10% Arab-Berbers, half of whom are Touareg (5% of the total population). The ethnic and linguistic landscape of the north is similarly diverse. The majority of the population in the regions of Timbuktu (675 000 inhabitants in 2009 according to the last census) and Gao (542 000 inhabitants) are Sub-Saharan (Songhay, Fila, Dagon, Bozo, Someone, etc.). The Kidal area (68 000 inhabitants), created later in 1991 following the 1990/1991 rebellion, was custom-carved around the Adrar des Ifoghas Mountains. The majority of its population is Touareg. The population of this vast area comprising three regions (800 000 km²) is, in reality, concentrated in a narrow strip of land along the river valley, amounting to less than 1% of the total area. From Niafouké to Ansongo, via Timbuktu, Bourem and Gao, 80 to 90% of the population of northern Mali live in this area; most are sedentary farmers.

This map is without prejudice to the status of or sovereignty over any territory, to the delimitation of international frontiers and boundaries and to the name of any territory, city or area.

We encourage the use of our maps! Please include the Club's copyright, inform or contact us for specific requests: meps@westafricagateway.org

Postal address SWAC/OECD
2, rue André Pascal
F-75775 Paris, Cedex 16

Phone +33 (0)1 45 24 89 87
Fax +33 (0)1 45 24 90 31
E-mail swac.contact@oecd.org

CARTES & FAITS

LA POPULATION DU NORD-MALI

Mise à jour : 7 janvier 2015

Répartition simplifiée dans l'espace

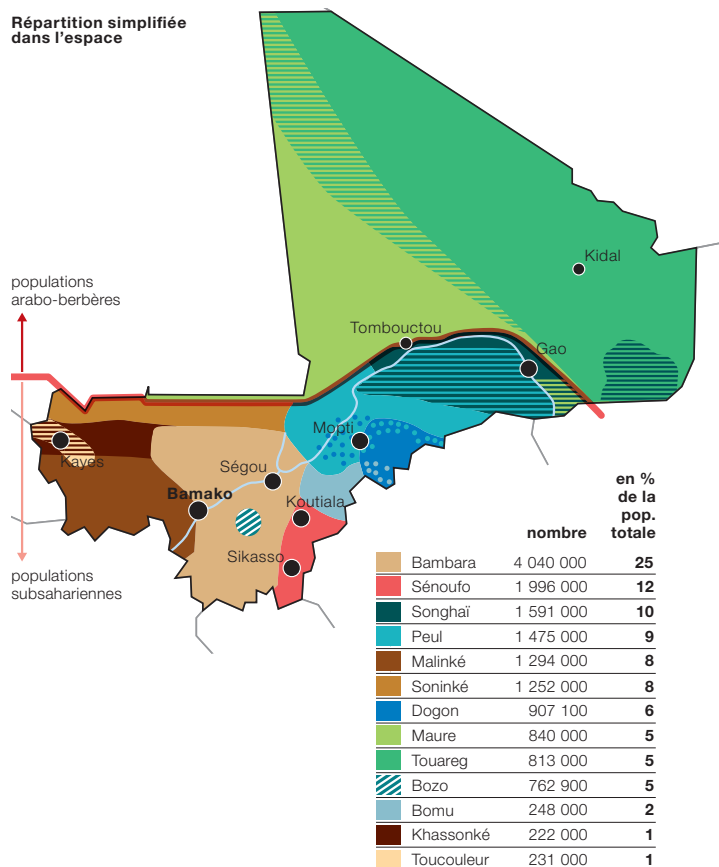

L'occupation de l'espace dans le Nord

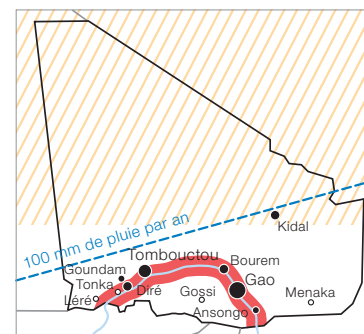

- Desert. Grand nomadisme. Quelques dizaines de milliers de personnes. Aucune localité de plus de 5 000 habitants à l'exception de Kidal (30 000 habitants).
- La majorité de la population du Nord-Mali (95 %) est concentrée sur 800 km de vallée de part et d'autre du fleuve Niger.

Villes (population estimée en 2014)

- plus de 100 000 hab.
- de 50 000 à 100 000 hab.
- de 25 000 à 50 000 hab.
- de 15 000 à 25 000 hab.
- de 10 000 à 15 000 hab.

Sources : Jeune Afrique (2010), Atlas ; OCDE (2014), "Un atlas du Sahara-Sahel : Géographie, économie et insécurité", Cahiers de l'Afrique de l'Ouest, éditions OCDE, Paris.

Au-delà des schématisations cartographiques sur les espaces originels des différents groupes, le Mali est une remarquable mosaïque ethnolinguistique où cohabitent une soixantaine d'ethnies et une vingtaine de langues. La population est constituée à 90 % de Subsahariens et à 10 % d'Arabo-Berbères, dont la moitié de Touareg (soit 5 % de la population totale du pays). Le paysage ethnolinguistique du Nord est également diversifié. Les régions de Tombouctou (675 000 habitants en 2009 – dernier recensement) et Gao (542 000 habitants), sont majoritairement peuplées de Subsahariens (Songhaï, Peul, Dogon, Bozo, Somono). La région de Kidal (68 000 habitants), créée tardivement en 1991 suite à la rébellion de 1990–91, a été taillée sur mesure autour du massif de l'Adrar des Ifoghas. Elle est majoritairement touareg. La population de cet immense ensemble constitué des trois régions (800 000 km²) est en réalité concentrée sur une étroite bande de terre située le long de la vallée du fleuve et représentant moins de 1 % de la superficie totale. De Niafouké à Ansongo en passant par Tombouctou, Bourem et Gao, 80 à 90 % de la population du septentrion malien y vivent ; essentiellement des sédentaires agriculteurs.

Cette carte est sans préjudice du statut de tout territoire, de la souveraineté s'exerçant sur ce dernier, du tracé des frontières et limites internationales, et du nom de tout territoire, ville ou région.

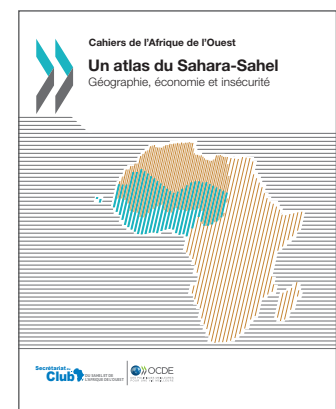

Extrait

Nous encourageons l'utilisation de nos cartes ! Veuillez nous en informer et faire mention du copyright du Club. Pour des demandes spécifiques, contacter : maps@westafricagateway.org

Adresse postale CSAO/OCDE
2, rue André Pascal
F-75775 Paris, Cedex 16
Tél +33 (0)1 45 24 89 87
Fax +33 (0)1 45 24 90 31
Courriel swac.contact@oecd.org